



DESARROLLO  
**SOSTENIBLE**

# Guardianes Ambientales Barú y San Andrés

Programa de educación ambiental dirigido a niños y jóvenes de 8 a 16 años de San Andrés y de las comunidades de Ararca, Santa Ana y Barú Poblado, en Cartagena. Busca promover el cuidado del medio ambiente y las buenas prácticas en las comunidades, a partir de la concientización sobre el papel que podemos liderar en la protección del entorno y la biodiversidad, mediante talleres formativos y jornadas ambientales.

Este programa se desarrolla a través de talleres lúdico-pedagógicos sobre temáticas ambientales y se ejecuta en alianza con Parques Naturales de Colombia en Barú, la Universidad Nacional y el Jardín Botánico de San Andrés.

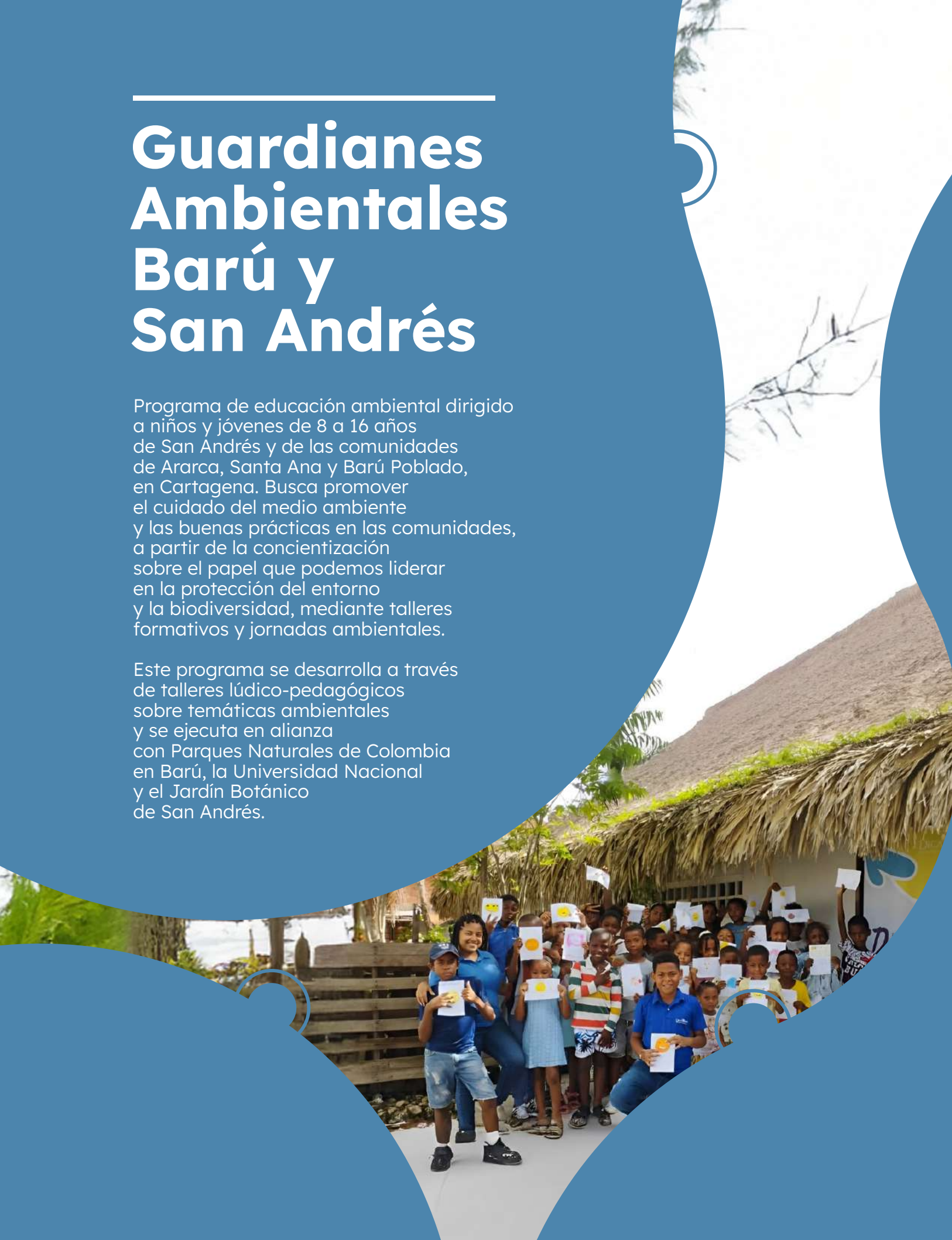



# Impacto Colectivo Barú 2030 – Círculo de Turismo Sostenible

El proyecto Impacto Colectivo Barú 2030 es un colectivo conformado por organizaciones públicas, privadas y comunitarias, unidas en torno a una agenda común para el desarrollo sostenible de la isla de Barú. Esta agenda abarca cinco grandes temas: turismo sostenible, educación, liderazgo comunitario, gestión pública y medio ambiente.

El Círculo de Turismo Sostenible busca promover el desarrollo de ofertas de turismo comunitario en la isla de Barú, mediante la construcción de rutas ecoturísticas y culturales que potencien productos y servicios, e impulsen el desarrollo sostenible del territorio.

Actualmente, contamos con dos rutas de turismo comunitario que vinculan a cinco organizaciones comunitarias, con enfoque en **cultura, gastronomía, ecoturismo, pesca artesanal y tradiciones.**



El Colectivo Barú 2030 cuenta con la participación de más de 20 organizaciones locales —públicas, culturales, turísticas, ambientales y educativas— que forman parte de los círculos de trabajo. Además, tiene un rol activo de los consejos comunitarios de Ararca, Santa Ana, Barú Poblado, Playa Blanca y las Juntas de Acción Comunal de Ararca y Santa Ana.

Asimismo, cuenta con el respaldo de ocho organizaciones de carácter familiar, empresarial y privado, que son:

1. Fundación Santo Domingo.
2. Fundación Hernán Echavarría Olózaga.
3. Puerto Bahía.
4. SPEC y su Fundación Promigas.
5. Hoteles Decameron.
6. Grupo Argos.
7. Valorem.
8. PEI.



