ROYAL DECAMERON
PUNTA SAL
Tumbes - Perú

DALE UN TOQUE DE

MAGIA

A TU LUNA DE MIEL

ORGANIZA EL
VIAJE DE TUS SUEÑOS

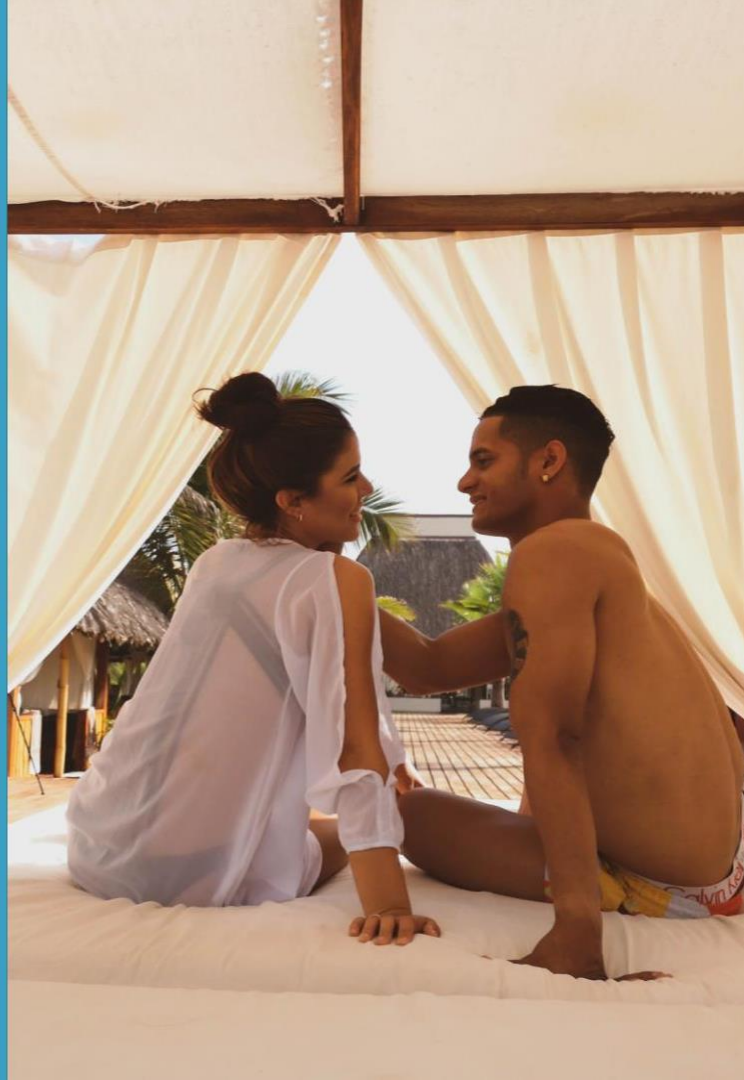

Plan

Punta Sal

Plan luna de miel 1

- *Vino acompañado de una tabla de quesos.*
- *Plato de dulces en la habitación*
- *Foto impresa en la habitación, enviada por el huésped previamente.*
- *Cena en el restaurante a la carta.*
- *Desayuno en la habitación la primera mañana.*

USD$ 91

Precio por pareja – no incluye habitación

Plan luna de miel 2

- *Vino acompañado de una tabla de quesos*
- *Trufas en la habitación*
- *Foto impresa en la habitación, enviada por el huésped previamente.*
- *Cena romántica con menús gourmet y una botella de vino blanco o tinto.*
- *Antorchas en la arena*
- *Desayuno en la habitación la primera mañana.*
- *Reservas previas en nuestros restaurantes a la carta*

USD$ 103

Precio por pareja – no incluye habitación

Tarifa válida hasta el 31 diciembre del 2022 Precio únicamente para huéspedes

Opciones para el menú gourmet

Plan luna de miel Nro. 2

MENU

**** Menú Gourmet en base a 3 tiempos (01 entrada, 01 fondo y 01 postre sujetos a los consejos del chef.)*

Desayuno en la habitación

Incluye:

- *Bebidas Calientes (Café, infusiones o chocolate caliente.)*
- *Jugo de la estación*
- *Ensalada de fruta*
- *Huevos a elección (Fritos, revueltos, duros, huevos benedictinos u omelette)*
- *Canasta de panes variados*
- *Panqueques o tostadas francesas*

Cena “Luna de miel”

CENA ROMÁNTICA
Punta Sal

Cena Romántica

- *Decoración especial sobre la arena con flores de la estación en zona privada con vista al mar.*
- *Antorchas en arena*
- *Platos a la carta con postre especial del restaurante disponible del día*
- *01 botella de Santiago Queirolo o Intipalka.*

USD$ 85

Precio por pareja – no incluye habitación

Tarifa válida hasta el 31 diciembre del 2022 - Precio únicamente para huéspedes

Este servicio se adquiere cuando el pax se encuentra hospedado en el hotel, previa consulta de disponibilidad en el área de recepción y posterior a ello realizar el pago.

Cena Romántica